

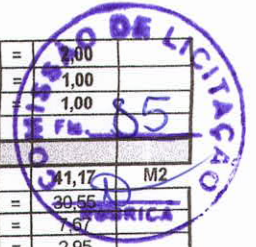

			Todas as paredes do banheiro até altura de 1,60 m	6,40	x	1,60			=	10,24	
6.0			COBERTURA								
6.1	SEINFRA	C4460	MADEIRAMENTO P/ TELHA CERÂMICA - (RIPA, CAIBRO, LINHA)	COMP.		LARG.			QUANT.	34,95	M2
			Sala de aula	4,33	x	4,12			=	17,84	
				2,10	x	3,53			=	7,41	
				3,88	x	2,50			=	9,70	
6.2	SEINFRA	C4462	TELHA CERÂMICA	Área					QUANT.	34,95	M2
			Conforme área de madeiramento	34,95					=	34,95	
6.3	SEINFRA	C0660	CALHA DE CHAPA GALVANIZADA 26 DESENVOLVIMENTO 33cm	COMP.					QUANT.	4,10	M
			Continuação calha	4,10					=	4,10	
7.0			PISO								
7.1	SEINFRA	C3025	PISO MORTO CONCRETO FCK=13,5MPa C/PREPARO E LANÇAMENTO	ÁREA			ALT.		QUANT.	1,46	M3
			Sala de aula	21,50			x 0,05		=	1,08	
			Diretoria	7,70			x 0,05		=	0,39	
7.2	SEINFRA	C1915	PISO CIMENTADO C/ ARGAMASSA DE CIMENTO E AREIA S/ PENEIRAR, TRAÇO 1:4, ESP.= 1.5cm	ÁREA					QUANT.	29,20	M2
			Sala de aula	21,50					=	21,50	
			Diretoria	7,70					=	7,70	
7.3	SEINFRA	C2996	CERÂMICA ESMALTADA RETIFICADA C/ ARG. PRÉ-FABRICADA ATÉ 30x30 cm (900 cm²) - PEI-5/PEI-4 - P/ PISO	COMP.			ALT.		QUANT.	10,03	M2
			Banheiro	2,00	x	1,20			=	2,40	
			Diretoria	3,47	x	2,20			=	7,63	
8.0			PINTURA								
8.1	SEINFRA	C2898	PINTURA HIDRACOR	ÁREA					QUANT.	272,33	M2
			Área de reboco - Área de revestimento cerâmico	272,33					=	272,33	
9.0			ESQUADRIAS E FERRAGENS								
9.1	SEINFRA	C4421	FORRAMENTO DE MADEIRA L = 15 cm	CJ					QUANT.	3,00	CJ
				3,00					=	3,00	
9.2	SEINFRA	C4427	PORTA TIPO PARANÁ (0,80 x 2,10 m), C/ FERRAGENS	UN					QUANT.	2,00	UN
			Sala	2,00					=	2,00	
9.3	SEINFRA	C4423	PORTA TIPO PARANÁ (0,60 x 2,10 m), C/ FERRAGENS	UN					QUANT.	1,00	UN
			Banheiro da Sala	1,00					=	1,00	
10.0			INSTALAÇÕES HIDRÁULICAS								
10.1	SEINFRA	C1948	PONTO HIDRÁULICO, MATERIAL E EXECUÇÃO	PT					QUANT.	3,00	PT
				3,00					=	3,00	
10.2	SEINFRA	C1950	PONTO SANITÁRIO, MATERIAL E EXECUÇÃO	PT					QUANT.	3,00	PT
				3,00					=	3,00	
10.3	SEINFRA	C0350	BACIA SIFONADA DE LOUÇA BRANCA C/ACESSÓRIOS E TUBO DE LIGAÇÃO	UN					QUANT.	1,00	UN
				1,00					=	1,00	
10.4	SEINFRA	C0600	CAIXA DE DESCARGA PLÁSTICA DE SOBREPOR	UN					QUANT.	1,00	UN
				1,00					=	1,00	
10.5	SEINFRA	C0797	CHUVEIRO PLÁSTICO (INSTALADO)	UN					QUANT.	1,00	UN
				1,00					=	1,00	
11.0			INSTALAÇÕES ELÉTRICAS								
11.1	SEINFRA	C0540	CABO ISOLADO PVC 750V 2,5MM2	COMP.					QUANT.	97,00	M
				97,00					=	97,00	
11.2	SEINFRA	C1196	ELETRODUTO PVC ROSC.INCL.CONEXÕES D= 25mm (3/4")	COMP.					QUANT.	24,73	M
				24,73					=	24,73	
11.3	SEINFRA	C1496	INTERRUPTOR UMA TECLA SIMPLES E TOMADA UNIVERSAL 10A 250V	UNID.					QUANT.	2,00	UN
				2,00					=	2,00	
11.4	SEINFRA	C1494	INTERRUPTOR UMA TECLA SIMPLES 10A 250V	UNID.					QUANT.	2,00	UN
			Banheiro da sala de Aula	1,00					=	2,00	
11.5	SEINFRA	C2484	TOMADA 2 POLOS MAIS TERRA 20A 250V	UNID.					QUANT.	8,00	UN
			Sala	8,00					=	8,00	
11.6	SEINFRA	C1640	LUMINÁRIA FLUORESCENTE COMPLETA C/1 LÂMPADA DE 20W	UNID.					QUANT.	4,00	UN

			Sala	2,00					=	2,00
			Banheiro	1,00					=	1,00
			Diretoria	1,00					=	1,00
12.0			LIMPEZA							
12.1	SEINFRA	C1628	LIMPEZA GERAL		ÁREA			QUANT.		41,17 M2
			Sala de aula	30,55				=		30,55
			Diretoria	7,67				=		7,67
			Acesso sala 01	2,95				=		2,95



 ENGENHEIRO FISCAL DA PREFEITURA
 DEMISON DE ARAÚJO BARBOSA
 CREA - CE 39266-D



**PREFEITURA MUNICIPAL
MORAÚJO – CEARÁ**

Secretaria de Infra - Estrutura



COMPOSIÇÃO DO B.D.I.

Orçamento: AMPLIAÇÃO CRECHE JOSÉ MANOEL DE ARAÚJO

Local: RUA ZECA ARAÚJO, S/N - CENTRO - MORAÚJO - CE

Fonte: TABELA SEINFRA CE 26.1 - DESONERADA

B.D.I.: 24,52%

Data do orçamento: 01 DE ABRIL DE 2019

PARÂMETROS ADOTADOS

GRUPO A	DESPESAS INDIRETAS	TOTAL DO GRUPO A:	4,56
AC	ADMINISTRAÇÃO CENTRAL		3,00
DF	DESPESAS FINANCEIRAS		0,59
R	RISCOS		0,97
GRUPO B	BENEFÍCIO	TOTAL DO GRUPO B:	6,96
S + G	GARANTIA/SEGUROS		0,80
L	LUCRO		6,16
GRUPO C	IMPOSTOS	TOTAL DO GRUPO C:	10,15
	PIS		0,65
	COFINS		3,00
	ISS (5% x 60%)		2,00
	CPRB (4,5%, Apenas quando tiver desoneração INSS)		4,50
VALOR DO BDI		BDI	24,52%

$$BDI = \frac{(1 + AC + S + R + G)(1 + DF)(1 + L)}{(1 - I)} - 1$$

ENGENHEIRO FISCAL DA PREFEITURA
DÊMISON DE ARAÚJO BARBOSA
CREA - CE 39260-D



**PREFEITURA MUNICIPAL
MORAÚJO – CEARÁ**

Secretaria de Infra - Estrutura

CRONOGRAMA FÍSICO-FINANCEIRO

Orçamento: **AMPLIAÇÃO CRECHE JOSÉ MANOEL DE ARAÚJO**

Local: **RUA ZECA ARAÚJO, S/N - CENTRO - MORAÚJO - CE**

Fonte: **TABELA SEINFRA CE 26.1 - DESONERADA**

B.D.I: **24,52%**

Data do orçamento: **01 DE ABRIL DE 2019**

ITEM	DESCRIÇÃO DOS SERV. DO ORÇAMENTO	VALOR(R\$) S/ B.D.I.	VALOR(R\$) C/ B.D.I. DE 24,52%	MÊS		MÊS	
				VALOR	1 %	VALOR	2 %
1.0	SERVIÇOS PRELIMINARES	R\$ 1.284,86	R\$ 1.599,91	R\$ 1.599,91	100%	R\$ -	0%
2.0	MOVIMENTAÇÃO DE TERRA	R\$ 156,41	R\$ 194,76	R\$ 194,76	100%	R\$ -	0%
3.0	INFRAESTRUTURA	R\$ 4.920,34	R\$ 6.126,81	R\$ 6.126,81	100%	R\$ -	0%
4.0	PAREDES E PAINÉIS	R\$ 6.786,15	R\$ 8.450,11	R\$ 8.450,11	100%	R\$ -	0%
5.0	REVESTIMENTO	R\$ 10.709,44	R\$ 13.335,40	R\$ 5.334,16	40%	R\$ 8.001,24	60%
6.0	COBERTURA	R\$ 4.632,62	R\$ 5.768,54	R\$ -	0%	R\$ 5.768,54	100%
7.0	PISO	R\$ 2.359,63	R\$ 2.938,21	R\$ -	0%	R\$ 2.938,21	100%
8.0	PINTURA	R\$ 2.529,92	R\$ 3.150,25	R\$ -	0%	R\$ 3.150,25	100%
9.0	ESQUADRIAS E FERRAGENS	R\$ 1.015,89	R\$ 1.264,99	R\$ -		R\$ 1.264,99	100%
10.0	INSTALAÇÕES HIDRAULICAS	R\$ 1.451,14	R\$ 1.806,96	R\$ -		R\$ 1.806,96	100%
11.0	INSTALAÇÕES ELÉTRICAS	R\$ 1.276,12	R\$ 1.589,03	R\$ -		R\$ 1.589,03	100%
12.0	LIMPEZA	R\$ 380,82	R\$ 474,20	R\$ -		R\$ 474,20	100%
TOTAL		R\$ 37.503,35	R\$ 46.698,68	R\$ 21.705,76	46,48%	R\$ 24.993,41	53,52%

 ENGENHEIRO FISCAL DA PREFEITURA
 EDMISON DE ARAUJO BARROSA
 CREA - CE 39260-D



**PREFEITURA MUNICIPAL
MORAÚJO - CEARÁ**

Secretaria de Infra - Estrutura

ENCARGOS SOCIAIS

Orçamento: **AMPLIAÇÃO CRECHE JOSÉ MANOEL DE ARAÚJO**

Local: **RUA ZECA ARAÚJO, S/N - CENTRO - MORAÚJO - CE**

Fonte: **TABELA SEINFRA CE 26.1 - DESONERADA**

B.D.I: **24,52%**

Data do orçamento: **01 DE ABRIL DE 2019**

CÓDIGO	DESCRIÇÃO	COM DESONERAÇÃO		SEM DESONERAÇÃO	
		HORISTA %	MENSALISTA %	HORISTA %	MENSALISTA %
GRUPO A					
A1	INSS	0,00%	0,00%	20,00%	20,00%
A2	SESI	1,50%	1,50%	1,50%	1,50%
A3	SENAI	1,00%	1,00%	1,00%	1,00%
A4	INCRA	0,20%	0,20%	0,20%	0,20%
A5	SEBRAE	0,60%	0,60%	0,60%	0,60%
A6	Salário Educação	2,50%	2,50%	2,50%	2,50%
A7	Seguro Contra Acidentes de Trabalho	3,00%	3,00%	3,00%	3,00%
A8	FGTS	8,00%	8,00%	8,00%	8,00%
A9	SECONCI	0,00%	0,00%	0,00%	0,00%
A	Total	16,80%	16,80%	36,80%	36,80%
GRUPO B					
B1	Repouso Semanal Remunerado	17,87%	Não Incide	17,87%	Não Incide
B2	Feriativos	3,72%	Não Incide	3,72%	Não Incide
B3	Auxílio - Enfermidade	0,91%	0,69%	0,91%	0,69%
B4	13º Salário	10,92%	8,33%	10,92%	8,33%
B5	Licença Paternidade	0,08%	0,06%	0,08%	0,06%
B6	Faltas Justificadas	0,73%	0,56%	0,73%	0,56%
B7	Dias de Chuvas	1,65%	Não Incide	1,65%	Não Incide
B8	Auxílio Acidente de Trabalho	0,12%	0,09%	0,12%	0,09%
B9	Férias Gozadas	10,42%	7,96%	10,42%	7,96%
B10	Salário Maternidade	0,03%	0,02%	0,03%	0,02%
B	Total	46,45%	17,71%	46,45%	17,71%
GRUPO C					
C1	Aviso Prévio Indenizado	6,35%	4,85%	6,35%	4,85%
C2	Aviso Prévio Trabalhado	0,15%	0,11%	0,15%	0,11%
C3	Férias Indenizadas	3,56%	2,72%	3,56%	2,72%
C4	Depósito Rescisão Sem Justa Causa	4,84%	3,69%	4,84%	3,69%
C5	Indenização Adicional	0,53%	0,41%	0,53%	0,41%
C	Total	15,43%	11,78%	15,43%	11,78%
GRUPO D					
D1	Reincidência de Grupo A sobre Grupo B	7,80%	2,98%	17,09%	6,52%
D2	Reincidência de Grupo A sobre Aviso Prévio Trabalhado e Reincidência de FGTS sobre Aviso Prévio Indenizado	0,53%	0,41%	0,56%	0,43%
D	Total	8,33%	3,39%	17,65%	6,95%
TOTAL(A+B+C+D)		87,01%	49,68%	116,33%	73,24%

ENGENHEIRO FISCAL DA PREFEITURA
DÊMISON DE ARAÚJO BARROSA
CREA - CE 39260-D



36.42

7.90

1.15 1.65 .15 1.65 .15

9.15

.15

3.82

.15

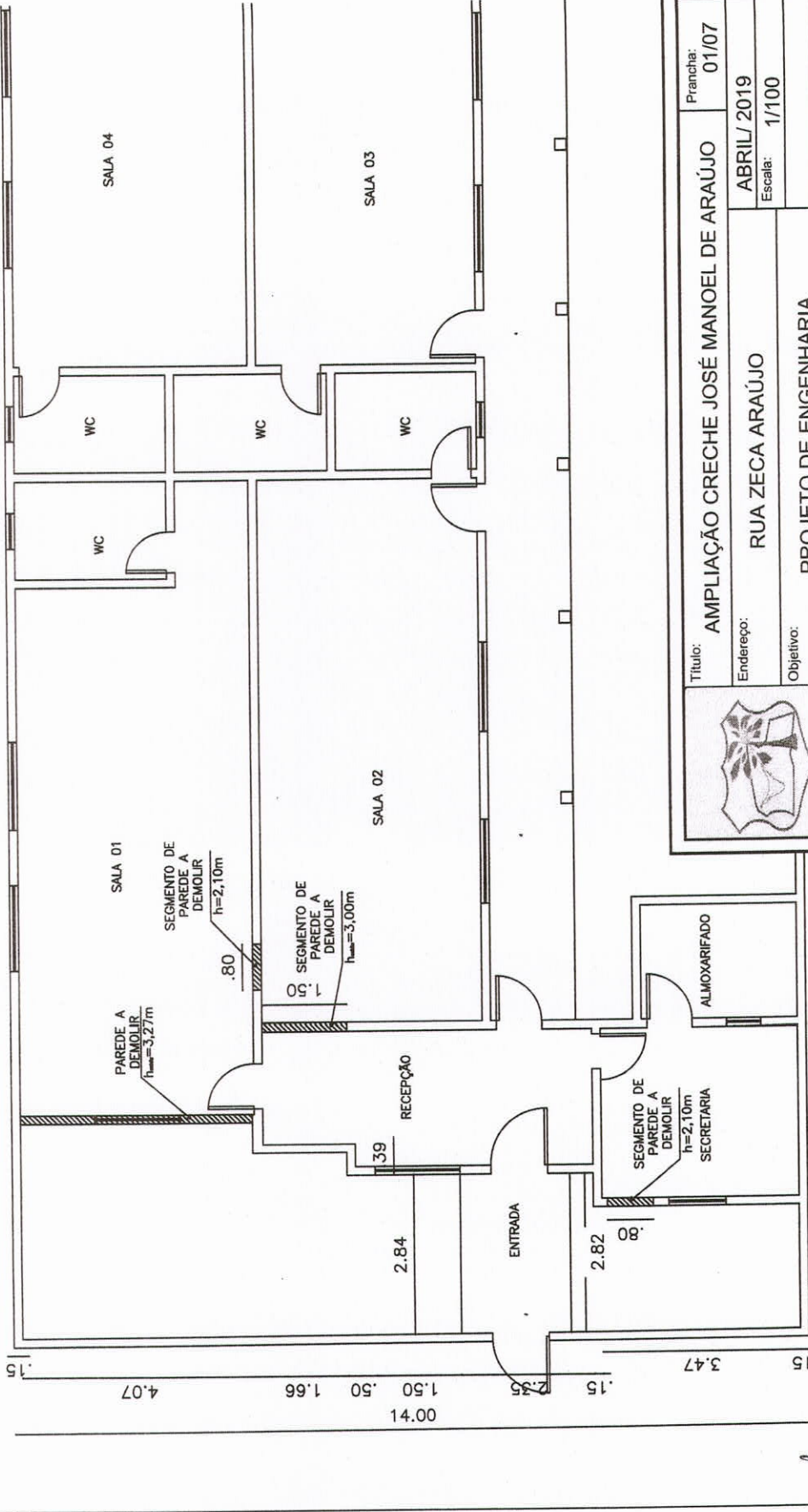

	Título:	AMPLIAÇÃO CRECHE JOSÉ MANOEL DE ARAÚJO	Prancha:	01/07
	Endereço:	RUA ZECA ARAÚJO	ABRIL/ 2019	
	Objetivo:	PROJETO DE ENGENHARIA	Escala:	1/100
	Localidade:	SEDE-MORAÚJO-CE	Desenho:	Démison Barbosa
	Proprietário:	PREFEITURA MUNICIPAL DE MORAÚJO	Area Total:	29,56 m ²
	Resp. Técnico:	CARLOS ÁQUILA CUNHA DE QUEIROZ Prefeito Municipal		
		DÊMISON DE ARAÚJO BARBOSA Engº Civil CREA CE 39.260-D		

1 PLANTA EXISTENTE
ESCALA: 1:100

C.R.T. - R.S. - 4.66.0.33.350-0
 Engº Civil - CREA CE 39.260-D
 Dêmison de Araújo Barbosa

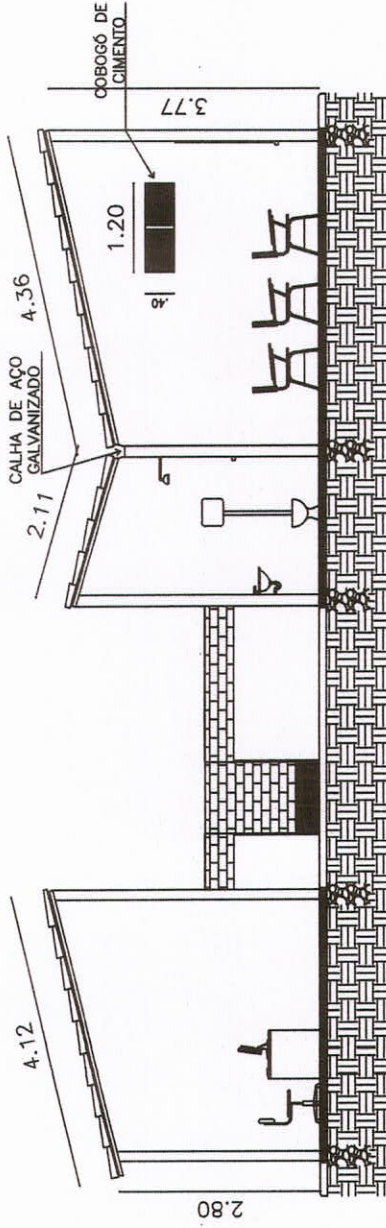

2 CORTE A - A
ESCALA 1:100

	Título: AMPLIAÇÃO CRECHE JOSÉ MANOEL DE ARAÚJO	Desenho: Dêmision B
	Endereço: RUA ZECA ARAÚJO	Área Total: 29,51
	Objetivo: PROJETO DE ENGENHARIA	Desenho: Dêmision B
Localidade: SEDE-MORAÚJO-CE		Área Total: 29,51
Proprietário: PREFEITURA MUNICIPAL DE MORAÚJO		Resp. Técnico: DÊMISION DE ARAÚJO BARBOSA
		Eng. Civil CREA CE 29.260-0
		Eng. Civil CREA CE 29.260-0



Dêmision de Araújo Barbosa
Eng. Civil - CREA 29.260-0
CP 1-838-0006-033-08

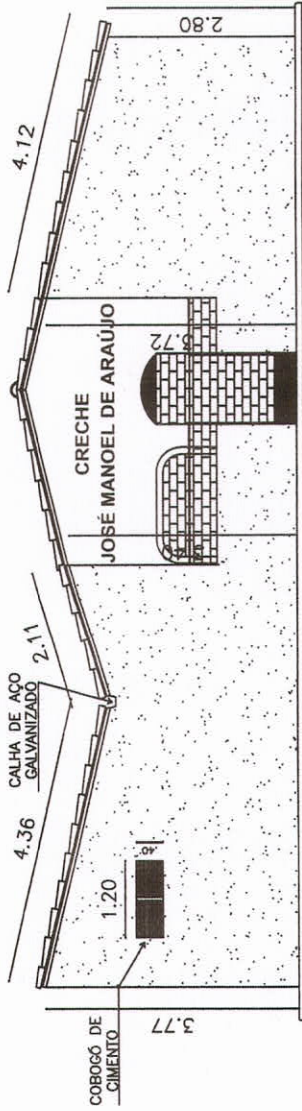

3 PLANTA DE FACHADA
ESCALA 1:100

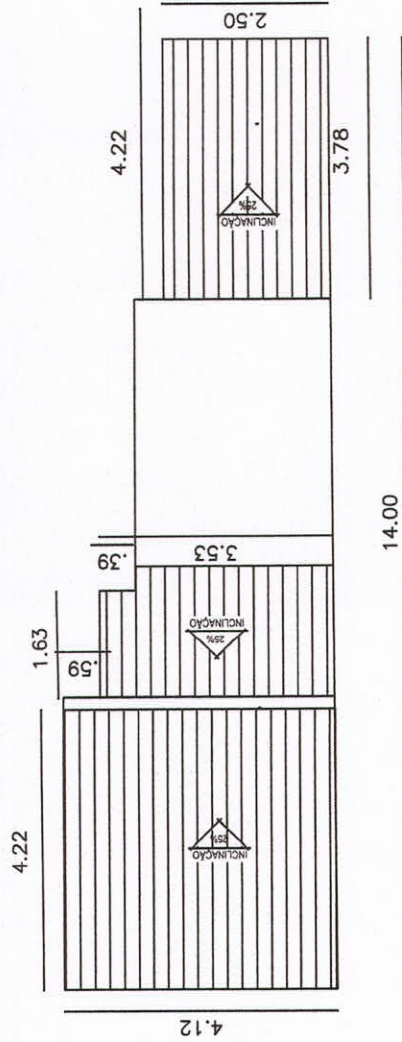

4 PLANTA DE COBERTA
ESCALA 1:100

	Título:	AMPLIAÇÃO CRECHE JOSÉ MANOEL DE ARAÚJO	Prancha:	04/07
	Endereço:	RUA ZECA ARAÚJO	ABRIL/ 2019	
	Objetivo:	PROJETO DE ENGENHARIA	Escala:	1/100
Localidade:	SEDE-MORAÚJO-CE	Desenho:	Démison Barbosa	
Proprietário:	PREFEITURA MUNICIPAL DE MORAÚJO	Área Total:	29,56 m ²	
	CARLOS ÁQUILA CUNHA DE QUEIROZ Prefeito Municipal	Resp. Técnico:	DÉMISON DE ARAÚJO BARBOSA Engº Civil CREA CE 39.260-D	

Démison de Araújo Barbosa
Engº Civil - CREA CE 39.260-D
CPT. 828.465.333-88



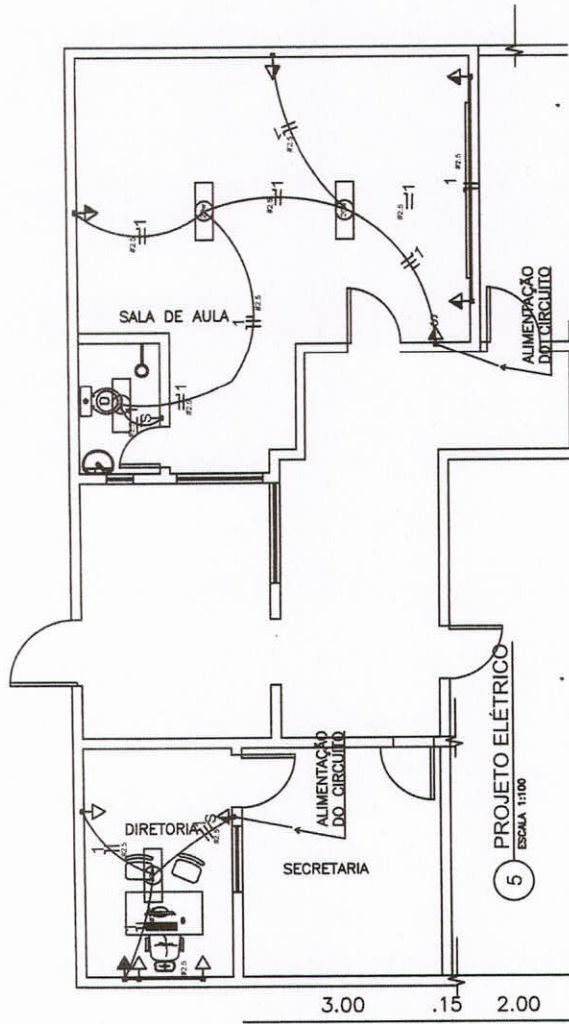

	Título:	AMPLIAÇÃO CRECHE JOSÉ MANOEL DE ARAÚJO	Prancha:	05/07
	Endereço:	RUA ZECA ARAÚJO	ABRIL/2019	
	Objetivo:	PROJETO DE ENGENHARIA	Escala:	1/100
Localidade:	SEDE-MORAÚJO-CE	Desenho:	Dêmison Barbosa	
Proprietário:	PREFEITURA MUNICIPAL DE MORAÚJO	Área Total:	29,56 m ²	
	CARLOS ÁQUILA CUNHA DE QUEIROZ	Resp. Técnico		
	Prefeito Municipal			
			DÊMISON DE ARAÚJO BARBOSA	
			Engº Civil CREA CE 39.260-D	

Dêmison de Araújo Barbosa
 Engº Civil - CREA CE 39.260-D
 C.P.I.: 838.466.033-68



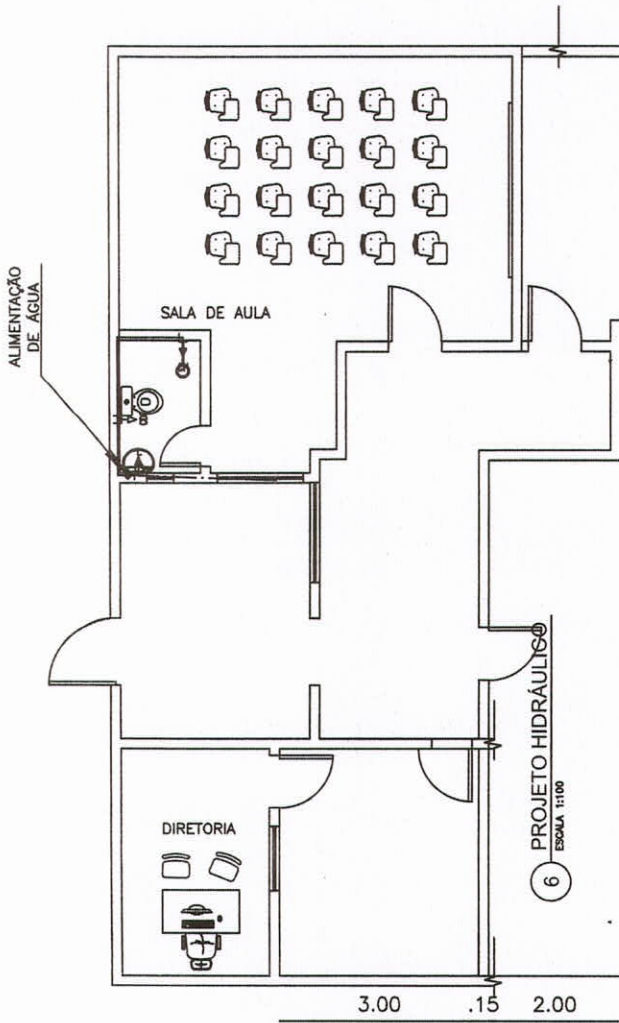

PONTOS HIRÁULICOS (ALTURAS)

CE	—	CAMA DE RESERVA EXTERNA (SABESP)	A	1,20m	DO PISO FINIT.
RE	—	REGISTRO DE GAVETA (MÁO LIVRE)	A	0,30m	DO PISO FINIT.
RP	—	REGISTRO DE PRESSÃO	A	1,10m	DO PISO FINIT.
L	—	LAVATÓRIO	A	0,80m	DO PISO FINIT.
CH	—	CHUVEIRO	A	2,10m	DO PISO FINIT.

	Título:	AMPLIAÇÃO CRECHE JOSÉ MANOEL DE ARAÚJO	Prancha:	06/07
	Endereço:	RUA ZECA ARAÚJO	ABRIL/2019	
	Objetivo:	PROJETO DE ENGENHARIA	Escala:	1/100
Localidade:	SEDE-MORAÚJO-CE		Desenho:	Démison Barbosa
Proprietário:	PREFEITURA MUNICIPAL DE MORAÚJO	Resp. Técnico	Área Total:	29,56 m²
	CARLOS ÁQUILA CUNHA DE QUEIROZ Prefeito Municipal			
				DÉMISON DE ARAÚJO BARBOSA Engº Civil CREA CE 39.260-D

Démison de Araújo Barbosa
Engº Civil - CREA-CE 39.260-D
CPF: 838.466.033-58

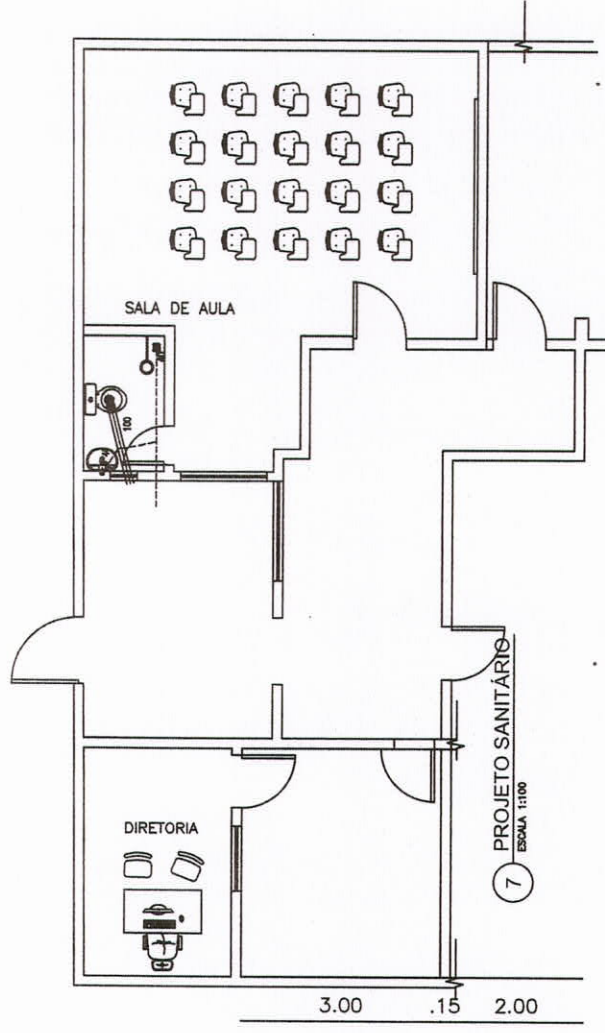

LEGENDA

SFRD DE PVC
 RR - RELO SDO QUADRADO DE PVC
 SADA LATERAL 400mm
 PVC 40mm DEGRADADO = 3x
 PVC 100mm DEGRADADO = 1x

	Título:	AMPLIAÇÃO CRECHE JOSÉ MANOEL DE ARAÚJO	Prancha:	07/07
	Endereço:	RUA ZECA ARAÚJO	ABRIL/ 2019	
	Objetivo:	PROJETO DE ENGENHARIA	Escala:	1/100
Localidade:	SEDE-MORAÚJO-CE		Desenho:	Dêmison Barbosa
Proprietário:	PREFEITURA MUNICIPAL DE MORAÚJO		Área Total:	29,56 m ²
	CARLOS ÁQUILA CUNHA DE QUEIROZ Prefeito Municipal			
			Resp. Técnico DÊMISON DE ARAÚJO BARBOSA Engº Civil CREA CE 39.260-D	

Dêmison de Araújo Barbosa
 Engº Civil - CREA - CE 39.260-D
 CPF: 838.466.033-32



Anotação de Responsabilidade Técnica - ART
Lei nº 6.496, de 7 de dezembro de 1977

CREA-CE

ART OBRA / SERVIÇO
Nº CE20190465600



Conselho Regional de Engenharia e Agronomia do Ceará

INICIAL

1. Responsável Técnico

DEMISON DE ARAUJO BARBOSA

Título profissional: ENGENHEIRO CIVIL, ENGENHEIRO DE SEGURANÇA DO TRABALHO

RNP: 0600130975

Registro: 39260D CE

Empresa contratada: DB ENGENHARIA LTDA - ME

Registro: 0000404380-CE

2. Contratante

Contratante: PREFEITURA MUNICIPAL DE MORAÚJO

CPF/CNPJ: 07.598.675/0001-23

AVENIDA PREFEITO RAIMUNDO BENÍCIO

Nº: 535

Complemento:

Bairro: CENTRO

Cidade: Moraújo

UF: CE

CEP: 62480000

País: Brasil

Telefone: (88) 3642-1264

Email: pmmoraujo@hotmail.com

Contrato: Não especificado

Celebrado em: 31/07/2018

Valor: R\$ 35.000,00

Tipo de contratante: PESSOA JURIDICA DE DIREITO PUBLICO

Ação Institucional: NENHUMA - NÃO OPTANTE

3. Dados da Obra/Serviço

Proprietário: PREFEITURA MUNICIPAL DE MORAÚJO

CPF/CNPJ: 07.598.675/0001-23

RUA ZECA ARAÚJO

Nº: S/N

Complemento:

Bairro: CENTRO

Cidade: MORAÚJO

UF: CE

CEP: 62480000

Telefone: (88) 3642-1264

Email: pmmoraujo@hotmail.com

Coordenadas Geográficas: Latitude: 0 Longitude: 0

Data de Início: 31/07/2018

Previsão de término: 31/12/2019

Finalidade: Escolar

4. Atividade Técnica

	Quantidade	Unidade
21 - ELABORAÇÃO		
38 - ORÇAMENTO > RESOLUÇÃO 1025 -> OBRAS E SERVIÇOS - CONSTRUÇÃO CIVIL -> EDIFICAÇÕES -> CONSERVAÇÃO PREDIAL -> #1091 - EDIFICAÇÃO DE ALVENARIA	1,00	un
5 - PROJETO > RESOLUÇÃO 1025 -> OBRAS E SERVIÇOS - CONSTRUÇÃO CIVIL -> EDIFICAÇÕES -> CONSERVAÇÃO PREDIAL -> #1091 - EDIFICAÇÃO DE ALVENARIA	1,00	un
7 - FISCALIZAÇÃO		
15 - EXECUÇÃO > RESOLUÇÃO 1025 -> OBRAS E SERVIÇOS - CONSTRUÇÃO CIVIL -> EDIFICAÇÕES -> CONSERVAÇÃO PREDIAL -> #1091 - EDIFICAÇÃO DE ALVENARIA	1,00	un

Após a conclusão das atividades técnicas o profissional deverá proceder a baixa desta ART

5. Observações

PROJETO, ELABORAÇÃO DE ORÇAMENTO E FISCALIZAÇÃO DOS SERVIÇOS DE AMPLIAÇÃO NA CRECHE JOSÉ MANOEL DE ARAÚJO - CENTRO - MORAÚJO - CE

6. Declarações

- Declaro que estou cumprindo as regras de acessibilidade previstas nas normas técnicas da ABNT, na legislação específica e no decreto n. 5296/2004.

7. Entidade de Classe

CLUBE DE ENGENHARIA DO CEARÁ (CEC)

8. Assinaturas

Declaro serem verdadeiras as informações acima

DEMISON DE ARAUJO BARBOSA - CPF: 838.466.033-68

Moraújo 04 de Abril de 2019

Local

data

PREFEITURA MUNICIPAL DE MORAÚJO - CNPJ: 07.598.675/0001-23

9. Informações

* A ART é válida somente quando quitada, mediante apresentação do comprovante do pagamento ou conferência no site do Crea.

* Somente é considerada válida a ART quando estiver cadastrada no CREA, quitada, possuir as assinaturas originais do profissional e contratante.

10. Valor

A autenticidade desta ART pode ser verificada em: <https://crea-ce.sitac.com.br/publico/>, com a chave: dB5cW
Impresso em: 08/04/2019 às 08:46:45 por: , ip: 191.7.211.206

www.creace.org.br
Tel: (85) 3453-5800

fateconosco@creace.org.br
Fax: (85) 3453-5804

CREA-CE
Conselho Regional de Engenharia e Agronomia do Ceará





Anotação de Responsabilidade Técnica - ART
Lei nº 6.496, de 7 de dezembro de 1977

CREA-CE

Conselho Regional de Engenharia e Agronomia do Ceará

ART OBRA / SERVIÇO
Nº CE20190465660



INICIAL

Valor da ART: R\$ 226,50 Registrada em: 04/04/2019 Valor pago: R\$ 226,50 Nosso Número: 8213199026

A autenticidade desta ART pode ser verificada em: <https://crea-ce.sitac.com.br/publico/>, com a chave: dB5cW
Impresso em: 08/04/2019 às 08:46:45 por: , ip: 191.7.211.206



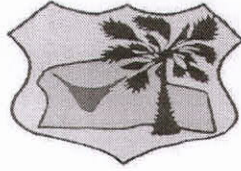

Governo Municipal de

Moraújo

Juventude Trabalho e Competência
CNPJ: 07.898.675/0001-23



ANEXO V- MODELOS DE DECLARAÇÕES

1º Modelo de Declaração:

DECLARAÇÃO

(NOMINA E QUALIFICA O FORNECEDOR), DECLARA, para os devidos fins de direito, especialmente para fins de prova em processo licitatório, junto ao Município de MORAÚJO, Estado do Ceará, que, em cumprimento ao estabelecido na Lei nº 9.854, de 27/10/1999, publicada no DOU de 28/10/1999, e ao inciso XXXIII, do artigo 7º, da Constituição Federal, não emprega menores de 18 (dezoito) anos em trabalho noturno, perigoso ou insalubre, nem emprega menores de 16 (dezesesseis) anos em trabalho algum, salvo na condição de aprendiz, a partir de 14 (quatorze) anos.

Pelo que, por ser a expressão da verdade, firma a presente, sob as penas da Lei.

..... (CE), de 2019.

.....
DECLARANTE

2º Modelo de Declaração:

DECLARAÇÃO II

(NOMINA E QUALIFICA O FORNECEDOR), DECLARA, para os devidos fins de direito, especialmente para fins de prova em processo licitatório, junto ao Município de MORAÚJO, Estado do Ceará, que tem pleno conhecimento de todos os parâmetros e elementos dos serviços a serem ofertados no presente certame licitatório e que sua proposta atende integralmente aos requisitos constantes neste edital.

Pelo que, por ser a expressão da verdade, firma a presente, sob as penas da Lei.

..... (CE), de 2019.

.....
DECLARANTE



Governo Municipal de

Moraújo

Juventude Trabalho e Competência
CNPJ: 07.598.675/0001-23



3º Modelo de Declaração:

DECLARAÇÃO

(NOMINA E QUALIFICA O FORNECEDOR), DECLARA, para os devidos fins de direito, especialmente para fins de prova em processo licitatório, junto ao Município de MORAÚJO, Estado do Ceará, que concorda integralmente com os termos deste edital e seus anexos.

Pelo que, por ser a expressão da verdade, firma a presente, sob as penas da Lei.

..... (CE), de 2019.

.....
DECLARANTE

4º Modelo de Declaração:

DECLARAÇÃO

(NOMINA E QUALIFICA O FORNECEDOR), DECLARA, para os devidos fins de direito, especialmente para fins de prova em processo licitatório, junto ao Município de MORAÚJO, Estado do Ceará, sob as penalidades cabíveis, que inexistem qualquer fato superveniente impeditivo de nossa habilitação para participar no presente certame licitatório, bem assim que ficamos cientes da obrigatoriedade de declarar ocorrências posteriores, nos termos do art.32, §2º, da Lei n.º 8.666/93.

Pelo que, por ser a expressão da verdade, firma a presente, sob as penas da Lei.

..... (CE), de 2019.

.....
DECLARANTE

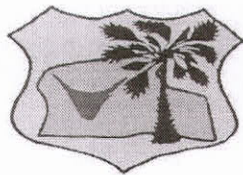

Governo Municipal de

Moraújo

Juventude Trabalho e Competência
CNPJ: 07.598.675/0001-23



5º Modelo de Declaração:

DECLARAÇÃO

A empresa _____, inscrita no CNPJ n.º _____, com sede _____, através de seu responsável legal, DECLARA, sob as penas da Lei, que para os devidos fins do disposto no art.3º da Lei Complementar 123/2006, que:

- a) Se enquadra como () MICROEMPRESA-ME ou () EMPRESA DE PEQUENO PORTE-EPP;
- b) A receita bruta anual da empresa não ultrapassa o disposto nos incisos I e II do art. 3º da Lei Complementar 123/2006;
- c) Não é alcançada por qualquer hipótese de impedimento prevista do §4º do art.3º da mesma lei, ciente da obrigatoriedade de declarar ocorrências posteriores.

Pelo que, por ser a expressão da verdade, firma a presente, sob as penas da Lei.

..... (CE), de 2019.

.....
DECLARANTE